E2

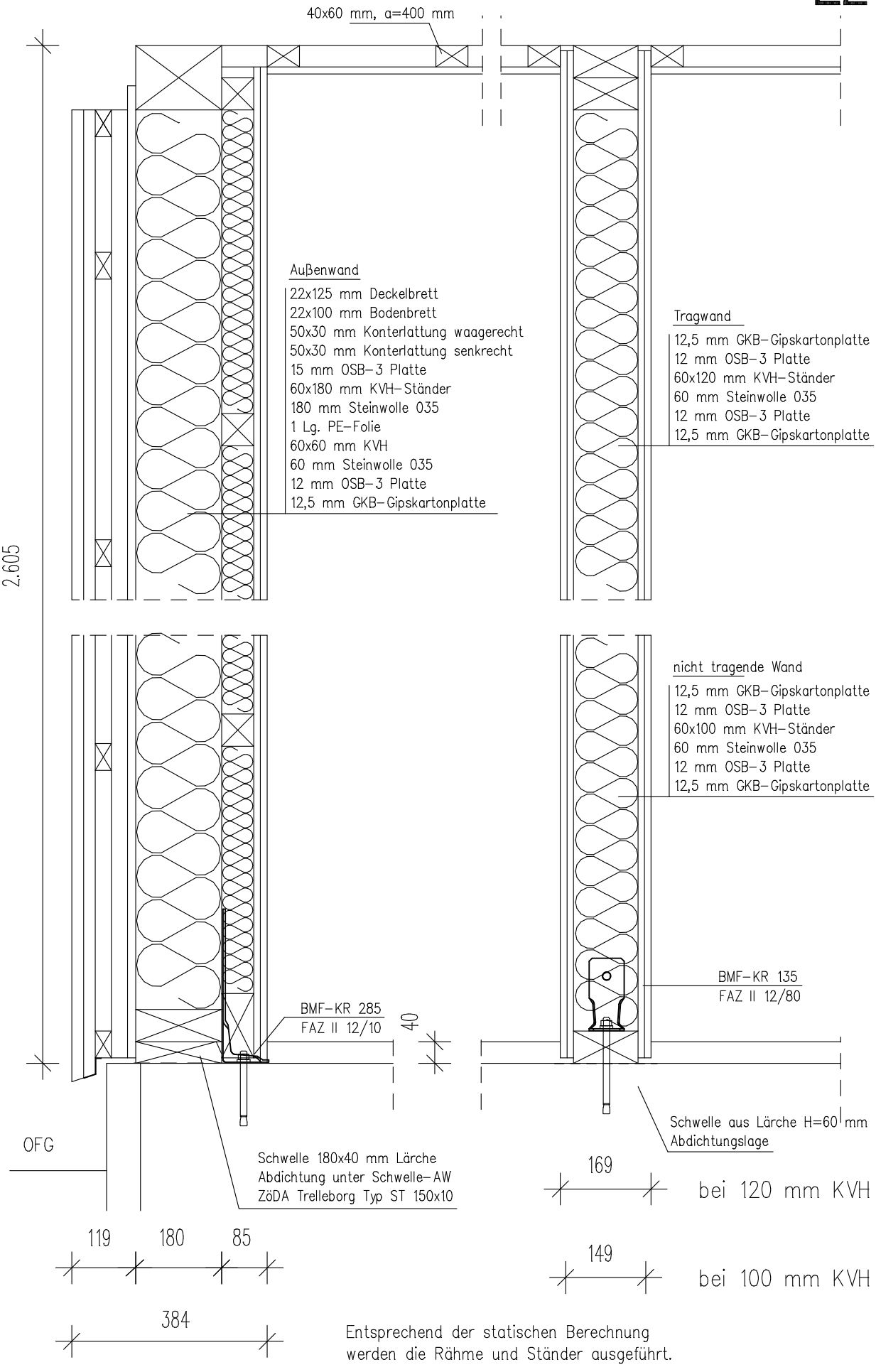

Entsprechend der statischen Berechnung
werden die Rähme und Ständer ausgeführt.